

PLANTA DE FORMA ESTRUTURAL DA COBERTURA COM INDICAÇÃO DE CONECTORES

PLANTA DE CONTRAVENTAMENTO DA COBERTURA - PLANO DO BANZO INFERIOR



Tabela 2: Quantitativos para execução da Cobertura								
Tipo	Designação	Perfil	Comp. (m)	Super. unit. (m²/m)	Peso unit. (kg/m)	Perfil (kg)	Pintura (kg)	Placa de Base (kg)
Aço Dobrado	Banços	U 75X40 #14	80.10	0.301	2.33	186.58	24.11	
	Diagonais e Montantes	U 68X30 #14	61.03	0.347	1.91	116.29	15.08	
	Terça	U.e 100X50X17 #14	102.29	0.347	2.70	275.80	35.50	18.69
	Contraventamento	Ø5/16"	38.51	0.025	0.39	14.97	0.96	
	TOTAL						593.64	75.64
RESUMO TOTAL DO AÇO (PERFIS + PLACA DE BASE (MASSA KG)) =								612.33
RESUMO TOTAL DE PINTURA ANTICORROSIVA E DE ACABAMENTO (ÁREA M²) =								75.64
Quantidade de placas desta cobertura (un) =								10
NOTA: REALIZAR PINTURA NA PARTE INTERNA E EXTERNA DO PERFIL								



Tabela 3: Quantitativos para execução da Cobertura								
Tipo	Designação	Perfil	Comp. (m)	Super. unit. (m²/m)	Peso unit. (kg/m)	Perfil (kg)	Ptitura (kg)	Placa de Base (kg)
Aço Dobrado	Banços	U 75X40 #14	16,04	0,301	2,33	37,25	4,83	
	Diagonais e Montantes	U 68X30 #14	12,42	0,347	1,91	23,87	3,07	
	Terça	U.e 75X40X15 #14	24,81	0,347	2,70	66,88	8,61	
Aço Laminado	Corrente	Barra Mec. Ø 3/8"	11,00	0,025	0,39	4,28		7,48
	Contraventamento	Ø5/16"	3,55	0,03	0,56	1,99	0,11	
TOTAL						134,17	16,88	7,48
RESUMO TOTAL DO AÇO (PERFIS + PLACA DE BASE (MASSA KG))=						141,65		
RESUMO TOTAL DE PINTURA ANTICORROSIVA E DE ACABAMENTO (ÁREA M²)=						16,88		
Quantidade de placas desta cobertura (un)=						6		
NOTA: REALIZAR PINTURA NA PARTE INTERNA E EXTERNA DO PERFIL								

MAPA CHAVE DAS COBERTURA PROJETADAS

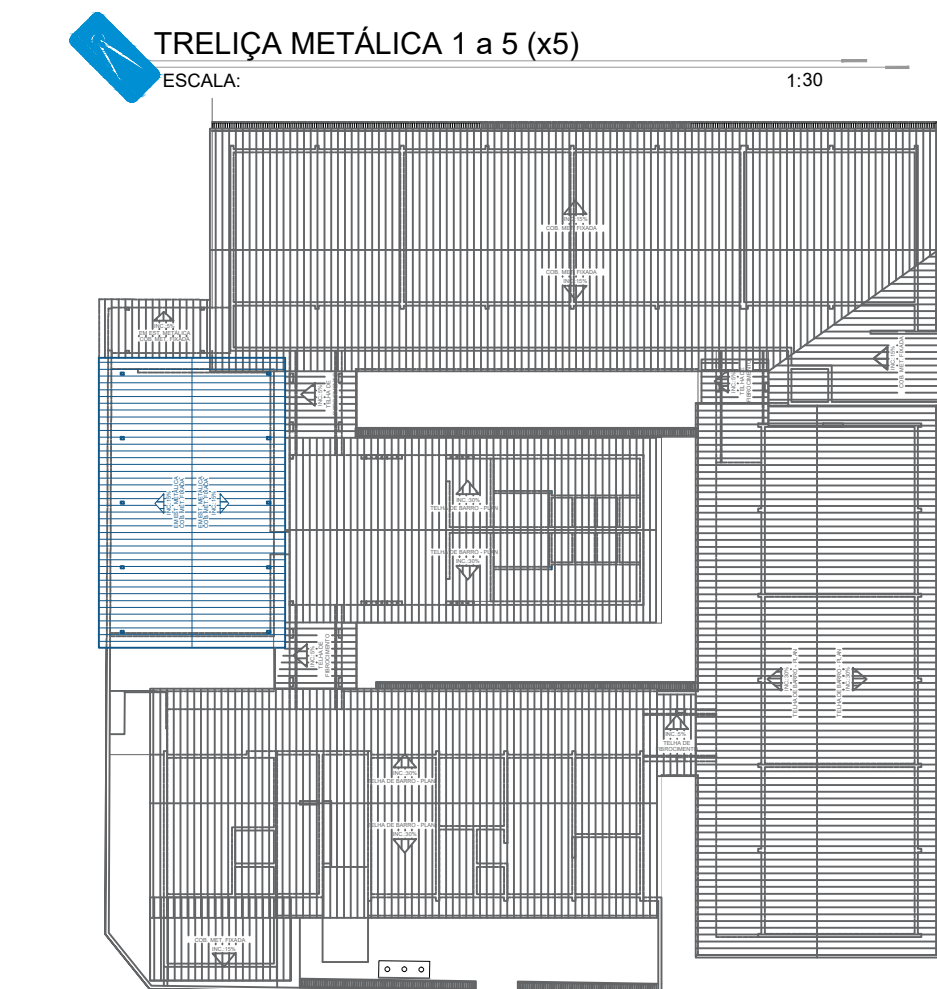
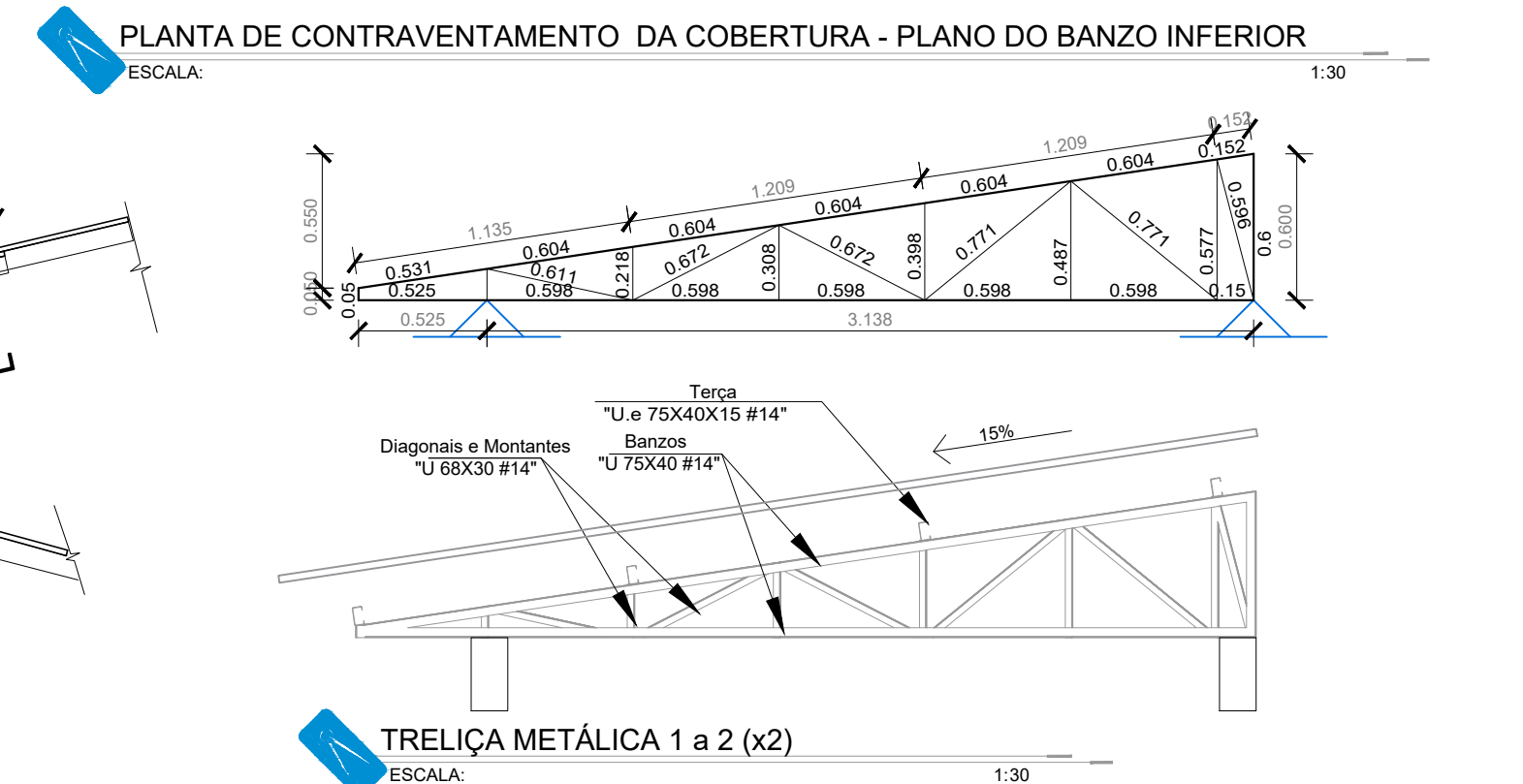
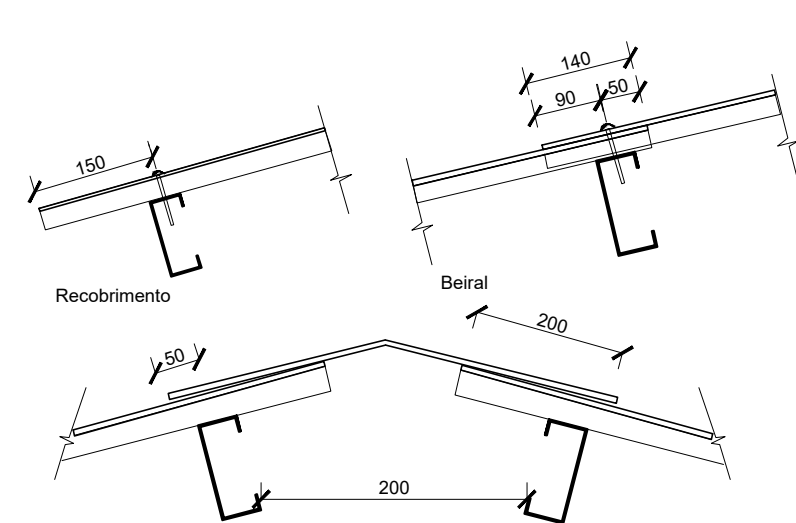
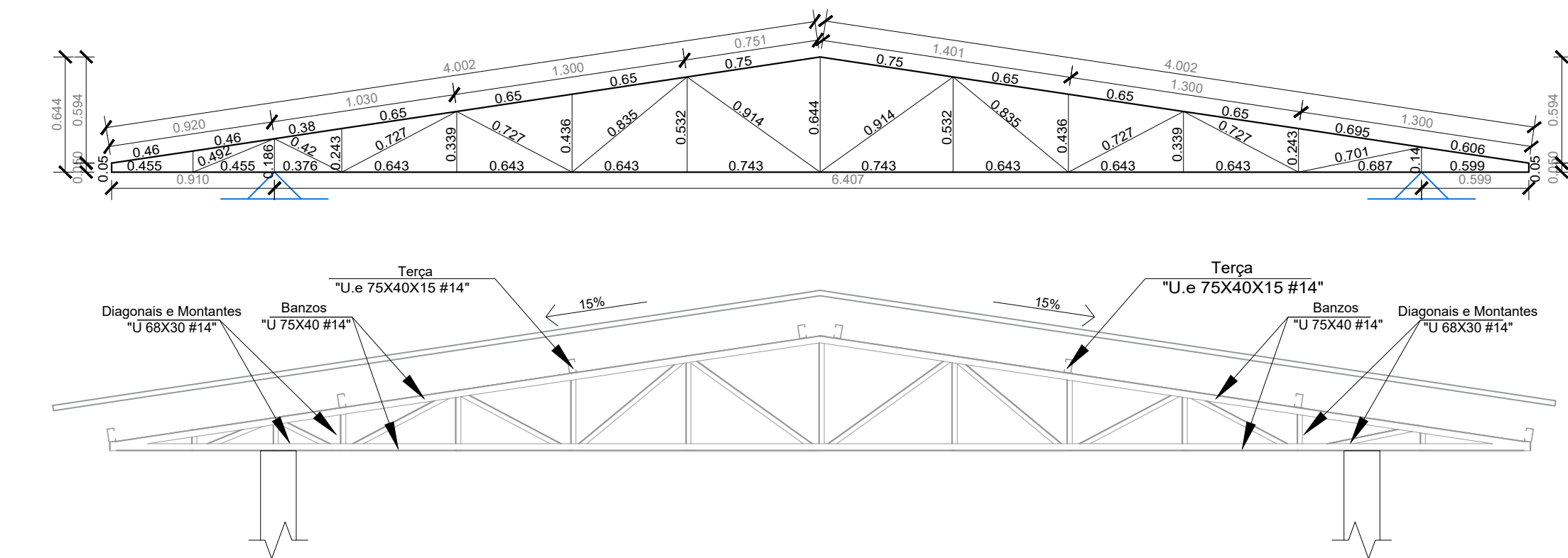
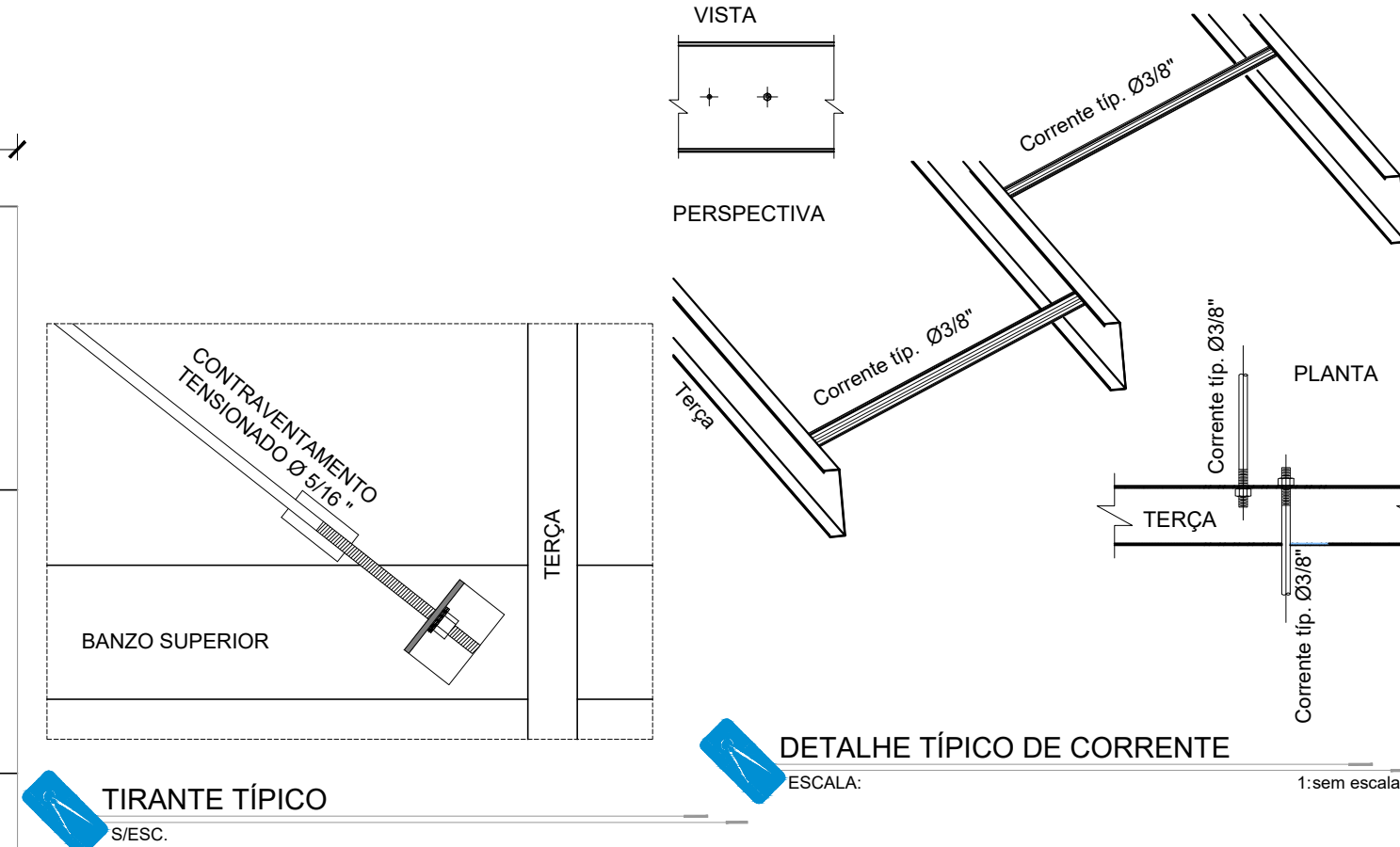
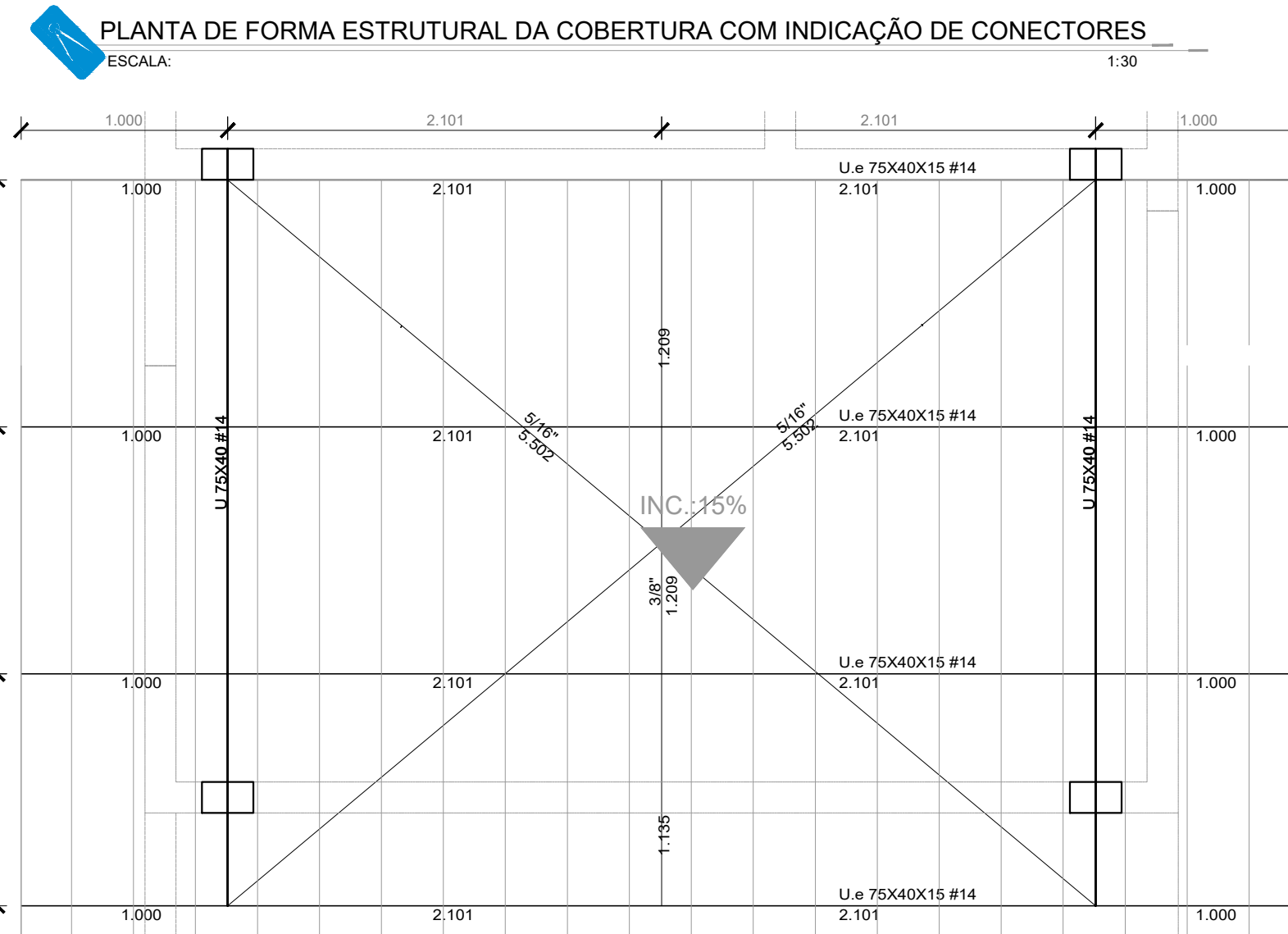
SEÇÃO TRANSVERSAL DOS PERFIS METÁLICOS DA ESTRUTURA

MAPA CHAVE DAS COBERTURA PROJETADAS

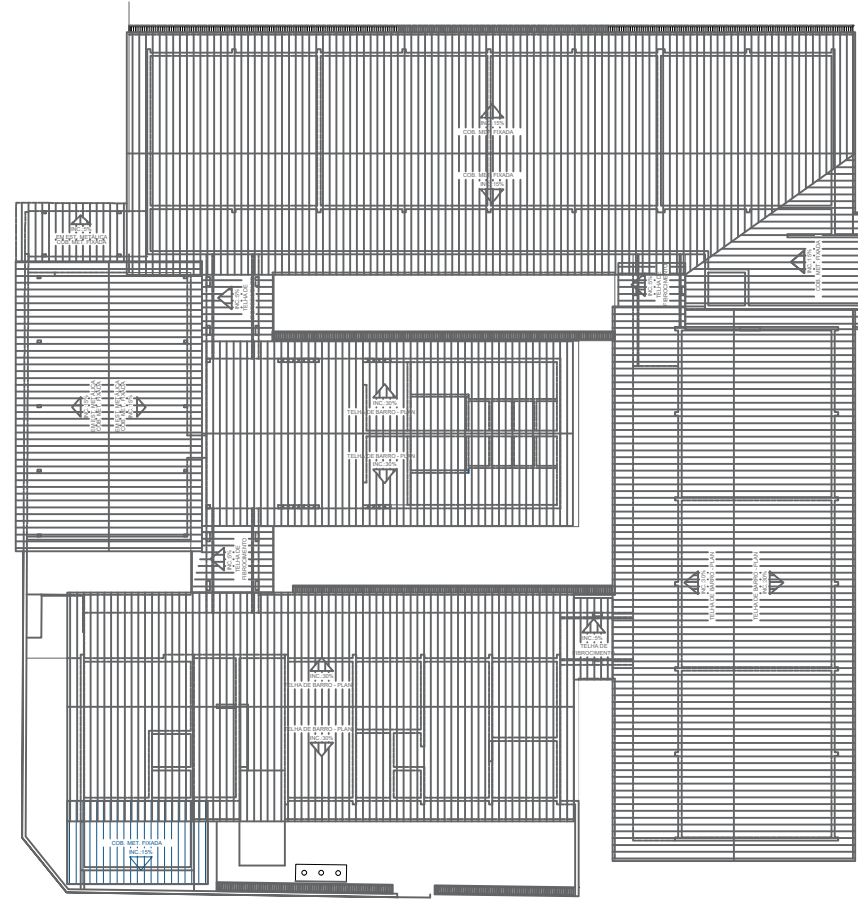
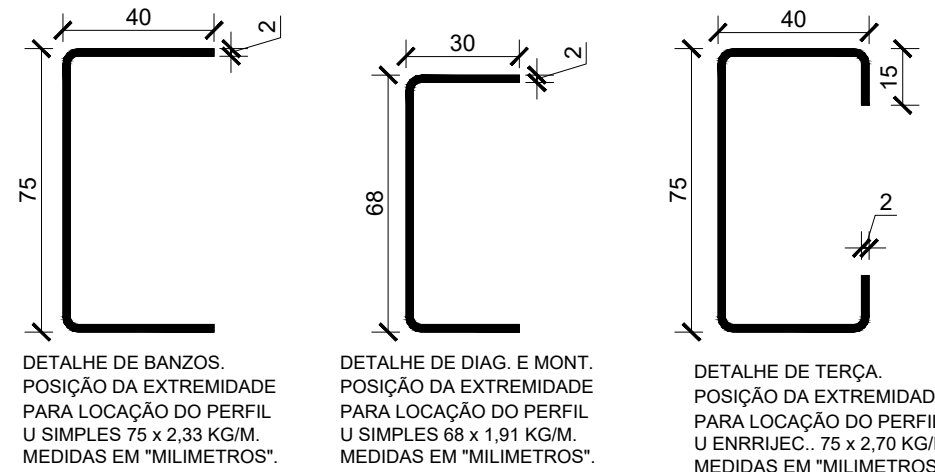

GERÊNCIA DE PROJETOS E INFRAESTRUTURA
APROVADO
TÉCNICO RESPONSÁVEL PELA APROVAÇÃO

CENTRO DE E. EM P. I. CUNHA BASTOS

AMPLIAÇÃO E REFORMA

ENDEREÇO					
RUA AVELINO DE FARIA - N 488 - CENTRO - RIO VERDE/GO					
ÁREA DO TERRENO	ÁREA EXISTENTE	ÁREA DE REFORMA	ÁREA A CONSTRUIR DAS PASSARELAS	ÁREA TOTAL A CONSTRUIR	ÁREA TOTAL
Idem arq. 01	Idem arq. 01	Idem arq. 01	Idem arq. 01	Idem arq. 01	Idem arq. 01

AUTOR: CARLOS ALBERTO DIAS JUNIOR | CREA-SP: 5062414910

RT DA OBRA:

PROPRIETÁRIO: SECRETARIA DE ESTADO DA EDUCAÇÃO CNPJ: 01.409.705.0001-20
PREPOSTO: SABRINA SILVA VIEIRA VALENTE CPF: 041.530.051-54

METÁLICA

TIPO DE PROJETO

DETALHAMENTO ESTRUTURAL DA COBERTURA E TRELIÇAS DE COBERTURA

ASSUNTO:

DATA: MAIO/2024 ESCALA: INDICADA REVISÃO: 000 Nº RRT/ART:

REV.	DATA	DESCRIÇÃO	VISTO

1/1

FOLHA: